



CAMPAMENTOS PERIURBANOS 06

Descubriendo huellas

Chicas y chicos entre 9 y 13 años

Tres turnos: | 1º del 3 al 14 de julio
| 2º del 17 al 28 julio
| 3º del 31 julio al 11 de agosto

Centro de educación ambiental Polvoranca



La Suma de Todos

Comunidad de Madrid

www.madrid.org

Siguiendo la huella

Los buenos investigadores logran el éxito fijándose en los detalles más escondidos, en los rastros que nadie ve. Están entrenados para seguir las pistas. Cuando ven una huella se ponen alerta, se hacen preguntas, viajan, conocen gente...

Durante este campamento vamos a buscar huellas, seguir su rastro y ¿quién sabe lo que descubriremos?

Para empezar: Hay muchas cosas que dejan su huella (animales, coches, zapatos, un perfume) Pero ¿un parque puede dejar huella? ¿Y leganes? ¿Y el mundo?

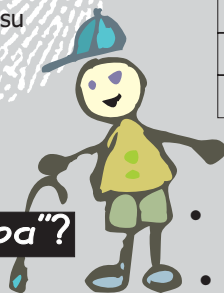

¿Cuánto dura y en qué fechas?

Los campamentos se desarrollarán de Lunes a Viernes, en 3 turnos de 10 días cada uno.

1º TURNO: 3 AL 14 JULIO

2º TURNO: 17-28 JULIO

3º TURNO: 31 JULIO AL 11 AGOSTO

¿Cuál es el plan diario?

- De 8:00 a 9:00 (OPCIONAL) Llegada de los niños y juego libre
- De 9:00 a 11:15 actividades y talleres de exterior
- De 11:15 a 12:00 tiempo libre y tentempié
- De 12:00 a 14:00 actividades y talleres de interior
- De 14:00 a 16:30 (OPCIONAL) comida, juego libre, proyección de audiovisuales y salida de los niños.

Quien vaya a utilizar el horario OPCIONAL debe indicarlo en la ficha de inscripción.

¿Qué vamos a hacer en el "campa"?

Ante todo estamos de vacaciones y eso hay que celebrarlo disfrutando de cada día, sin prisas y en un ambiente de buena convivencia y buen hacer.

¿Y además? Buscar huellas de todo tipo (animales, vegetales, las nuestras, la del parque, la del mundo...) mediante juegos, talleres, excursiones, expresión corporal, montando en piragua y con fiestas.

¿Qué hay que hacer para apuntarse?

Las condiciones generales del campamento son:



Hay que rellenar la ficha de inscripción del folleto y dejarla en el Centro de educación ambiental entre el **3 y el 11 de junio** de 2006 en el horario de apertura del Centro (10:00 a 18:00 horas).



El campamento está dirigido a chicas y chicos entre los **9 y los 13 años**. Es imprescindible tener la edad que se marca antes de la fecha de inicio del campamento.



El número de participantes por turno serán como máximo de 15 y como mínimo de 8. Si no se llega al mínimo se suspenderá el turno y se devolverá la cuota de inscripción.



Cada participante solo podrá inscribirse en un turno, para dar más posibilidad a otros y también porque las actividades se repiten en cada turno.

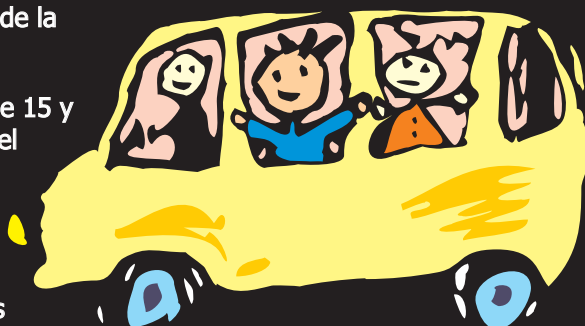

Datos del participanteApellidos
NombreEdad Fecha de nacimiento
Chico..... Chica.....**Datos de padres o tutores**Nombre y apellidos de los padres / abuelos / tutores
Domicilio C/ Nº Piso CP Localidad.....**Teléfonos de contacto**

Casa Trabajo Móvil E-correo.....

Turnos Cada participante deberá indicar en la ficha de inscripción el código del turno de preferencia.
 1^{er} turno: 3 al 14 de Julio
 2º turno: 17 al 28 de julio
 3^{er} turno: 31 julio al 11 de agosto
Haré uso del horario ampliado: **mañana de 8:00 a 9:00 llegaría a las.....** **Tarde de 14:00 a 16:30 me iría a las**

Los datos personales recogidos serán incorporados y tratados en el fichero Participantes Programa Polvoranca, cuya finalidad es la gestión de las actividades y reservas vinculadas al programa de educación ambiental en Polvoranca, inscrito en el Registro de Ficheros de Datos Personales de la Agencia de Protección de Datos de la Comunidad de Madrid (www.madrid.org/apdcm). El órgano responsable del fichero es la Dirección General de Promoción y Disciplina Ambiental de la Consejería de medio Ambiente y Ordenación del Territorio de la Comunidad de Madrid, y la dirección donde el interesado podrá ejercer los derechos de acceso, rectificación, cancelación y oposición ante el mismo es la c/ Princesa 3, 2ª planta, 28008 de Madrid, todo lo cual se indica en cumplimiento del artículo 5 de la Ley Orgánica 15/1999, de 13 de diciembre, de Protección de Datos de Carácter Personal.

Selección de los participantes

Los criterios de selección son

1. Tener cumplidos antes del inicio del campamento los años que se marcan: 9 a 13 años.
2. La selección se llevará a cabo por estricto orden de llegada de las solicitudes al Centro de educación ambiental.

Se habilitará una lista de espera con la finalidad de completar posibles bajas o turnos que no se hayan completado. Para un buen funcionamiento de la lista se ruega comunicar las bajas cuanto antes.

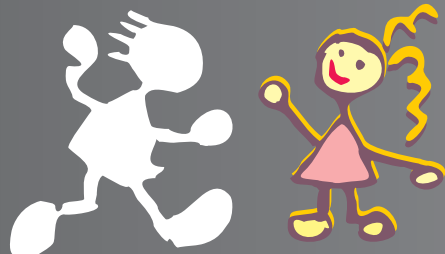
**¿Y una vez seleccionados?****Habrá una reunión con las familias.** En ella se tratarán:

- Presentación del Proyecto educativo del Centro
- Campamentos periurbanos: programa del campamento, recibimiento y recogida diarios y visita a las instalaciones.
- Autorización padres/tutores, seguros, seguridad, aspectos médicos.
- Ruegos y preguntas.

Fechas de la reunión

Proponemos dos fechas a elegir, en las que habrá un máximo de 25 personas:

Una reunión el jueves 22 de junio, o bien otra reunión el Martes 27 de junio.



¡Podéis venir con los chicos y chicas!

**Para más información sobre el campamento**

Centro de educación ambiental Polvoranca
Parque de Polvoranca
28911 Leganés
Telf/Fax: 91 648 44 87

e-correo: redcentros.polvoranca@madrid.org

Horario: Lunes a Domingo de 10:00 a 18:00 horas



Dirección General de Promoción y Disciplina Ambiental
CONSEJERÍA DE MEDIO AMBIENTE Y ORDENACIÓN DEL TERRITORIO

Comunidad de Madrid